CREATIVE FLOW

ORGANIC ECLIPSE

COSMIC DANCE


CREATIVE
FLOW









1 AVA • **LACE**





LANG YARNS

3 GILLIAN • **NOMAD**







LANG YARNS

6 ADA • **BABY ALPACA**



LANG YARNS

7 FRAN • **PHOENIX**

LANG
YARNS



8 WASILIA • **PHOENIX**





LANG YARNS

11 ASHANTI • **CLASSIC SILK**



LANG YARNS

12 SAMANTHA • CLASSIC SILK





13 RAINE • **VENUS/ASTRA**





15 CHERYL • **AURORA**



16 OPHELIA • **AURORA**



17 JENNA • AVALON



18 JACKY • **AVALON**



LANG YARNS



20 AMBER • **BABY ALPACA**

21 NENA • **AURORA**



22 SHIRLEY • **AURORA**

23 YASMINE • **REGINA**



25 KELSEY • **AURORA**



LANG
YARNS






ORGANIC
ELIPSE



LANG
YARNS



29 FLEUR • LAMBSWOOL



LANG YARNS

30 AIDEN • LAMBSWOOL

31 CAMERON • **MERINO+**



33 ADRIANA • **MERINO 120**


LANG
YARNS

LANG YARNS



35 VICKY • **VENUS** **TOPDOWN**





LANG YARNS



38 FELIZA • SURI ALPACA

LANG YARNS



39 TEMPERANCE • **MOHAIR LUXE** **TOPDOWN**

LANG YARNS



40 YELISA • **NOMAD**



LANG
YARNS



42 JADE • **MOHAIR 21/PAILLETTES**












LANG
YARNS
43 AMY • AVALON
44 VERITY • AVALON




LANG
YARNS
46 LUCILLA • LAMBSWOOL TOPDOWN











LANG YARNS

51 JULIETTA • AVALON



53 BECCY • **MALOU LIGHT**


LANG
YARNS
55 FLAVIA • YAK


LANG
YARNS
57 GIULIA • SURI ALPACA


COSMIC
DANCE







LANG YARNS

60 FAUVE • NOMAD






LANG
YARNS
63 SIBILLE • PHOENIX



LANG
YARNS





LANG YARNS

65 IMANE • SURI ALPACA/ALPACA SOXX 4PLY


LANG
YARNS



LANG YARNS

66 GERDA • **CASHMERE PREMIUM**



LANG YARNS

67 TAMSIN • CASHMERE+





LANG YARNS

69 FABIOLA • FORTUNA




LANG
YARNS



71 RIA • **CLASSIC SILK**

72 NOVA • **CLASSIC SILK**





73 QUINN • **CLASSIC SILK**



LANG YARNS



74 KATE • VAYA


LANG
YARNS



LANG YARNS



75 VELMA • FORTUNA







LANG YARNS

77 JOYA • ALPACA SOXX 4PLY/MOHAIR LUXE









79 GABRIEL • **CASHMERE PREMIUM**






LANG
YARNS
81 ASHLEY • MERINO 120



LANG YARNS

82 NICOLE • **CARPE DIEM** **TOPDOWN**







LANG YARNS

85 ALLIE • LAMBSWOOL

LANG YARNS





ALPACA SOXX 4PLY

70% Alpaka (superfine) easywash / 30% Polyamid
70% Alpaga (superfine) easywash / 30% Polyamide
70% Alpaca (superfine) easywash / 30% Nylon

- Lauflänge ca. 390m/100g NN 2.5-3.5
- env. 390m/100g NN 2.5-3.5
- approx. 390/100g NN 2.5-3.5 (US 1.5-4, UK 1-4)

Ein himmlisches Wollknäuel! Unser ALPACA SOXX 4PLY besteht zu 70% aus superfeinem Alpaka und 30% aus widerstandsfähigem Nylon. Darüber hinaus ist dieses Produkt sehr umweltfreundlich verarbeitet und im speziellen Wollprogramm bis zu 40 Grad maschinenwaschbar. Easywash ist eine enzymatische Behandlung der Alpakafasern, welche komplett auf den Einsatz von umweltschädigenden Chemikalien verzichtet. Easywash ist Ökotex, Bluesign und Reach zertifiziert.
Une pelote de rêve! Notre ALPACA SOXX 4PLY est composé à 70% d'alpaga superfin et à 30% de nylon résistant. Ce produit est de plus fabriqué de façon très écologique et lavable jusqu'à 40 degré avec le programme laine de votre machine. Easywash est un traitement enzymatique des fibres d'alpaga qui n'utilise pas de substances chimiques nocives pour l'environnement. Easywash est certifié Ökotex, Bluesign et Reach.
A heavenly ball of wool! Our ALPACA SOXX 4-ply is made up of 70% superfine alpaca and 30% durable nylon. Also, the production process for this yarn is very eco-friendly and it is machine washable on a wool programme up to 40 degrees. Easywash is an enzyme treatment for alpaca fibres, which completely dispenses with any need for environmentally harmful chemicals. Easywash is certified by Ökotex, Bluesign and Reach.



65 • IMANE
+ SURI ALPACA



77 • JOYA
+ MOHAIR LUXE



AURORA

100% Alpaka (Baby Alpaka)
100% Alpaga (Baby Alpaga)
100% Alpaca (Baby Alpaca)

- Lauflänge ca. 160m/50g NN 4
- env. 160m/50g NN 4
- approx. 160/50g NN 4 (US 6, UK 8)

Als Dochtgarn aus 100 % Alpaka (Baby Alpaca) bietet AURORA Wärme und Weichheit für Ihr nächstes Projekt. Die Farbpalette wechselt harmonisch, wobei die Töne manchmal sanft, manchmal abrupt ineinander übergehen. Diese Farbspiele erinnern an himmlische Phänomene – von sanften Sonnenaufgängen über lebendige Polarlichter bis hin zu dramatischen Sonnenuntergängen. Strick- und Häkelprojekte mit AURORA werden zu ätherischen Kunstwerken, die die vergängliche Pracht der Natur einfangen.



15 • CHERYL



16 • OPHELIA



21 • NENA



22 • SHIRLEY



25 • KELSEY



26 • ROSALBA



AVALON

NEW

60 % Schurwolle (Merino extrafine) / 40 % Schurwolle (Merino), superwash
60 % Line vierge (Mérinos extrafin) / 40 % Laine vierge (Mérinos), superwash
60 % Virgin wool (Merino extrafine) / 40 % Virgin wool (Merino), superwash

- Lauflänge ca. 82m/50g NN 8
- env. 82m/50g NN 8
- approx. 82/50g NN 8 (US 11, UK 0)

AVALON ist eine Wolke aus extrafeiner Merinowolle, die durch einen dichten, gedrehten Kern stabilisiert wird. Dadurch entsteht ein Garn, welches zugleich weich und flauschig, aber auch überraschend stark ist. Wie die sagenumwobene Insel Avalon, die im Nebel verborgen liegt, besitzt das Garn eine geheimnisvolle, leicht bewegte Oberfläche. Ein außergewöhnliches Garn für Strickprojekte, die Weichheit und Struktur mit einem Hauch von Mystik verbinden
AVALON est un nuage de laine de mérinos qui est stabilisé par une âme retordue dense. Cela en fait un fil qui est à la fois doux et duveteux mais aussi étonnamment solide. Tel l'île d'Avalon remplie de légendes et cachée dans la brume, le fil présente une surface mystérieuse et légèrement animée. Un fil exceptionnel pour des projets tricot qui allieront douceur et structure avec un souffle de
AVALON is a cloud of extrafine merino wool, stabilised by a dense, spun core. This creates a yarn that is at once soft and fluffy, and also surprisingly strong. Like the legendary Isle of Avalon, lying hidden in mist, the yarn has a mysterious, slightly intangible surface. An extraordinary yarn for knitting projects, combining softness and structure with a hint of mysticism.



17 • JENNA



18 • JACKY



43 • AMY



44 • VERITY

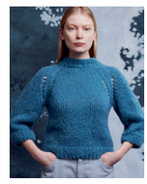

50 • JOSIE

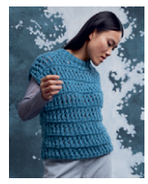

51 • JULIETTA



BABY ALPACA

100% Alpaka (Baby Alpaka)
100% Alpaga (Baby Alpaga)
100% Alpaca (Baby Alpaca)

- Lauflänge ca. 170m/50g NN 3
- env. 170m/50g NN 3
- approx. 170/50g NN 3 (US 2.5, UK 11)

Feinstes Baby Alpaca — eine Traumfaser in ungefärbten Naturmélangetönen und aktuellen Modefarben — der pure Luxus. Easywash ist eine enzymatische Behandlung der Alpakafasern, welche komplett auf den Einsatz von umweltschädigenden Chemikalien verzichtet. Easywash ist Ökotex, Bluesign und Reach zertifiziert.
Fin alpaga baby – fibre de rêve aux tons naturels non teints et couleurs actuelles mode – luxe inégalable. Easywash est un traitement enzymatique des fibres d'alpaga qui n'utilise pas de substances chimiques nocives pour l'environnement. Easywash est certifié Ökotex, Bluesign et Reach.
Finest baby alpaca — dreamy fibre in undyed natural mélange hues and up-to-the-minute fashion shades — absolute luxury. Easywash is an enzyme treatment for alpaca fibres, which completely dispenses with any need for environmentally harmful chemicals. Easywash is certified by Ökotex, Bluesign and Reach.



5 • ELKE



6 • ADA



19 • PILAR



20 • AMBER

CARPE DIEM

70% Schurwolle (Merino) / 30% Alpaka • Lauflänge ca. 90m/50g NN 6
70% Laine vierge (Merino) / 30% Alpaga • env. 90m/50g NN 6
70% New wool (Merino) / 30% Alpaca • approx. 90m/50g NN 6 (US 10, UK 4)

Traumgarn aus den noblen Fasern Baby Alpaca und Merino-extrafine. Voluminöses Garn für Kenner! Ausserordentlich voluminös und weich, edel und sportiv zugleich.
Alpaga baby et mérinos extra fin composent ce fil de rêve volumineux pour connaisseurs! Tout à la fois doux et gonflant, noble et sport.
Dream yarn made from premium natural fibres baby alpaca and extrafine merino. Bulky yarn for experts! Extraordinarily voluminous and soft, both classy and sporty.


9 • KALEA


10 • XANDRA


76 • ARVEN

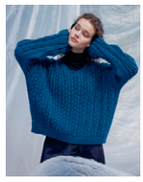
82 • NICOLE


83 • INDIRA



CASHMERE+

100% Kaschmir • Lauflänge ca. 45m/25g NN 5.5-6
100 % Cachemire • env. 45m/25g NN 5.5-6
100 % Cashmere • approx. 45/25g NN 5.5-6 (US 9-10, UK 5-4)

Tauchen Sie ein in die exquisite Weichheit von 100 % reiner Kaschmirwolle, gefertigt aus den feinsten Kaschmirfasern. Diese luxuriöse Tierfaser zeichnet sich durch ihren unvergleichlichen Komfort aus und bietet die perfekte Balance aus Leichtigkeit, Atmungsaktivität und außergewöhnlichen thermischen Eigenschaften. Dieses 7-fache Garn aus feinstem Kaschmir ergänzt unsere bestehende Kollektion hochwertiger Kaschmirgarnen perfekt, sodass Sie immer das ideale Garn für Ihre luxuriösen Projekte finden
Plongez dans une exquise douceur de 100 % laine de cachemire fabriquée avec de très fines fibres de cachemire. Cette fibre animale luxueuse se caractérise par un confort incomparable et offre un équilibre parfait entre légèreté, respirabilité et qualités thermiques exceptionnelles. Ce fil à 7 brins en cachemire très fin vient parfaitement compléter notre collection de fils de cachemire de qualité premium afin que vous puissiez toujours trouver le fil idéal pour vos projets.
Indulge in the exquisite softness of 100% pure cashmere wool, made from the finest cashmere fibres. These luxurious animal fibres are known for the unrivalled comfort they provide, offering the perfect balance of lightness, breathability and exceptional thermal qualities. Composed of the finest cashmere, this 7-ply yarn perfectly complements our existing collection of high quality cashmere yarns, so you can always be sure to find the right yarn for your luxury projects.


32 • DIONNE


67 • TAMSIN




27 • NISA


28 • NOELIA

CASHMERE DREAMS

65% Kaschmir / 35% Seide • Lauflänge ca. 290m/25g NN 3-3.5
65% Cachmire / 35% Soie • env. 290m/25g NN 3-3.5
65% Cashmere / 35% Silk • approx. 290m/25g NN 3-3.5 (US 2.5-4, UK 11-10)

Der Name ist Programm - ein Traum aus Cashmere und Seide! Mit LANGYARNS CASHMERE DREAMS werden Deine Träume wahr. Feinheit, Leichtigkeit, lassen Dich in höhere Sphären entschweben. Dieses Garn braucht nicht viele Worte - just knit it!
Tout est dans le nom - une merveille de cachemire et de soie ! Avec LANGYARNS CASHMERE DREAMS, tes rêves vont devenir réalité. Finesse et légèreté vont te faire t'envoler dans les plus hautes sphères. Pas besoin de beaucoup de mots pour décrire ce fil - just knit it !
This yarn is a match made in heaven, it is a dream made of cashmere and silk. With LANGYARNS CASHMERE DREAMS, your dreams will come true. Fineness, lightness, let yourself float away into higher spheres. This yarn does not need many words – just knit it!

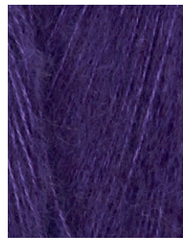


66 • GERDA


78 • CHARLES


79 • GABRIEL

CASHMERE PREMIUM

100% Kaschmir • Lauflänge ca. 115m/25g NN 3.5-4
100% Cachmire • env. 115m/25g NN 3.5-4
100% Cashmere • approx. 115m/25g NN 3.5-4 (US 4-6, UK 10-8)

Reines Cashmeregarn bester Qualität. Für dieses Garn kommt nur die beste Cashmerequalität zum Einsatz. Das Edelste Tierhaar für unerreichten Tragkomfort durch Leichtigkeit, Atmungsaktivität und Wärmeausgleich!
Pur cachemire de qualité supérieure. Seule une qualité cachemire de pointe est à la base de ce fil qui est inégalable par sa beauté, légèreté, son confort et sa douce chaleur!
Pure top quality cashmere. Only the finest cashmere is used to make this yarn. Premium animal fibre for incredible comfort with lightness, breathability and incomparable warmth.



NEW

CLASSIC SILK

70 % Seide (mulberry) / 30 % Schurwolle (Merino extrafine) • ca. 150m/50g NN 3.5-4
70 % Soie (du mûrier) / 30 % Laine vierge (Mérinos extrafin) • env. 150m/50g NN 3.5-4
70 % Silk (mulberry) / 30 % Virgin wool (Merino extrafine) • approx. 150m/50g NN 3.5-4 (US 4-6, UK 9-8)

Bei diesem Garn ist der Name Programm: CLASSIC SILK ist ein traditioneller 3-fach-Zwirn aus feiner Seide. Die Verzwirnung verleiht dem Garn einen besonders runden Querschnitt, sodass filigrane Spitzenmuster, präzise Texturen und eindrucksvolle Zopfmuster optimal zur Geltung kommen. Dank des Anteils von 30 % Merinowolle ist es zudem griffiger als ein reines Seidengarn. Diese vielseitige Qualität vereint zeitlose Eleganz mit Robustheit und ist die perfekte Wahl für edle, detailverliebte Handarbeiten, die Ihnen lange Freude bereiten werden.
Le nom du fil est déjà tout un programme : CLASSIC SILK est un fil 3 brins de soie fine traditionnel. Le retors donne au fil une coupe transversale bien ronde qui, de façon optimale, met en valeur les points de dentelle filigranes, les textures précises et d'impressionnants points de torsade. Et avec sa part de 30 % de laine de mérinos, le fil accroche un peu plus que du 100 % soie.Ce fil polyvalent allie élégance intemporelle et robustesse, il est le choix parfait pour les élégants ouvrages minutieux que vous prendrez longtemps plaisir à porter.
The name says it all: CLASSIC SILK is a traditional 3-ply twist of fine silk. The twist gives the yarn a more rounded cross-section, which means that filigree lace patterns, precise textures and impressive cables all work beautifully. The addition of 30 % merino wool to the composition makes it easier to handle than pure silk.This versatile quality combines timeless elegance with strength, making it the perfect choice for fine handicrafts with intricate details, that will give you pleasure for a long time.

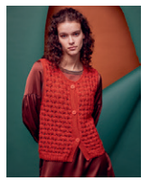
11 • ASHANTI


12 • SAMANTHA


71 • RIA


72 • NOVA

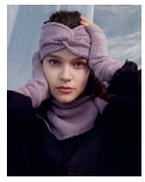
73 • QUINN





FORTUNA

90% Schurwolle (Merino extrafine), mulesing-free, filzfrei / 10% Kaschmir
90% Laine vierge (Mérinos extrafin), sans mulesing, infeutrable / 10% Cachemire
90% Virgin wool (Merino extrafine), mulesing-free, non-felting / 10% Cashmere

- Lauflänge ca. 120m/50g NN 5-6
- env. 120m/50g NN 5-6
- approx. 120m/50g NN 5-6 (US 8-10, UK 6-4)

Was dieses Garn auszeichnet, ist nicht nur seine hochwertige Zusammensetzung, sondern auch der ungewöhnliche Ansatz zur Farbgestaltung. Die Farbigkeit des Garns wird nicht durch Färben, sondern durch Drucken erreicht, wodurch eine unverwechselbare und lebendige Oberfläche entsteht, die Ihren Kreationen einen einzigartigen Charakter verleiht.
Ce qui caractérise ce fil, ce n'est pas seulement sa composition mais aussi sa capacité à créer la couleur. Celle-ci ne se fait pas seulement par la teinture mais aussi par une impression qui crée une surface vivante inimitable, qui donne elle-même un caractère unique à vos créations.
What makes this yarn so special, beyond the high quality composition, is an unusual approach to colouring. Rather than dyeing the yarn, the colourfulness has been achieved by printing to produce a distinctive, lively surface which will give your creations a unique character.


68 • AIMEE


69 • FABIOLA


70 • ETIENNE


75 • VELMA


84 • BESS

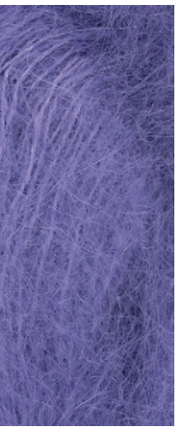

LACE

58% Mohair (superkid) / 42% Seide
58% Mohair (superkid) / 42% Soie
58% Mohair (superkid) / 42% Silk

- ca. 310m/25g NN 3-3.5
- env. 310m/25g NN 3-3.5
- approx. 310m/25g NN 3-3.5 (US 2.5-4, UK 11-10)

Wir haben uns auf die Suche nach dem feinsten und schönsten Mohair begeben. In Südafrika haben wir die hochwertigste Qualität gefunden. Diese wird bestimmt durch die Feinheit (Durchmesser) und Länge der Haare. Für die Qualität LANGYARNS LACE werden nur Fasern mit einem Durchmesser von weniger als fünfundzwanzig Tausendstel Millimeter verwendet. Zum Verzwirnen verwenden wir hochwertige Seide.
Nous nous sommes mis en quête du plus fin et du plus beau des mohairs. Et c'est en Afrique du Sud que nous avons trouvé la plus belle des qualités. Elle est déterminée par la finesse (le diamètre) et la longueur des poils. Pour LANGYARNS LACE sont utilisées des fibres d'un diamètre inférieur à 25 millièmes de millimètres. Et le retors a été réalisé avec une soie de grande qualité.
In South Africa we found the highest quality. This is determined by how fine it is (diameter) and the length of the hairs. For LANGYARNS LACE we only use fibres with a diameter of less than twenty five thousandths of a millimetre. To ply with it we use high quality silk. Treat yourself to the most beautiful materials occurring in nature!


1 • AVA


2 • GLADIS



LAMBSWOOL

100% Schurwolle (Merino superfine 160's) mulesing free, traceable, cradle to cradle
100% Laine vierge (Merino superfine160's) mulesing free, traceable, cradle to cradle
100% Virgin wool (Merino superfine160's) mulesing free, traceable, cradle to cradle

- ca.175m/50g NN 4.5-5
- env.175m/50g NN 4.5-5
- approx. 175m/50g NN 4.5-5 (US 7-8, UK 7-6)

LAMBSWOOL – Fasern mit der Feinheit von Kaschmir von australischen Merinoschafen. Produziert von unseren langjährigen Partnern in Italien, lässt sich unsere mulesingfreie Qualität LAMBSWOOL bis zur Farm im Osten von Australien zurückverfolgen. Die gesamte Lieferkette des Garns ist RWS (Responsible Wool Standard) zertifiziert, was das Wohlergehen der Schafe, die nachhaltige Bewirtschaftung des Landes sowie faire und sichere Arbeitsbedingungen von der Farm bis zum fertigen Produkt garantiert. Zudem ist der Färbeprozess, sowie alle weiteren Ausrüstungsschritte «Cradle to Cradle Gold» zertifiziert, was heisst, dass das Garn am Ende seines Lebenszyklus komplett biologisch abbaubar ist und keinerlei Schadstoffe hinterlässt. Wobei unsere hohen Ansprüche an Qualität garantieren, dass Sie lange Freude an Ihrem Strick- oder Häkelstück haben werden, bevor es so weit ist.
LAMBSWOOL – Des fibres de moutons mérinos australiens et la finesse du cachemire. Produit en Italie avec notre partenaire de longue date, notre fil sans mulesing LAMBSWOOL peut être tracé jusqu'à son lieu de production dans l'Est de l'Australie. Toute la chaîne d'approvisionnement du fil est certifiée RWS (Responsible Wool Standard), garantissant le bien-être des moutons, l'exploitation durable des terres d'élevage ainsi que des conditions de travail justes et sûres de l'élevage jusqu'au produit fini. Le processus de teinture ainsi que toutes les étapes suivantes de l'apprêt sont de plus certifiés « Cradle to Cradle Gold », cela signifie que le fil, à la fin de sa vie, est complètement bio-dégradable et ne laisse aucune substance polluante derrière lui.
LAMBSWOOL – fibres fine as cashmere from Australian merino sheep. Produced by our long-standing partners in Italy, our mulesing-free quality is traceable right back to the farm of origin in Eastern Australia. The entire delivery chain of the yarn is certified RWS (Responsible Wool Standard), this ensures the welfare of the sheep, sustainable land management, and safe working conditions from farm to finished product. Furthermore, the dyeing process and all of the steps in the finishing of the yarn have Cradle to Cradle (C2C) Gold certification, which means that the yarn is completely biodegradable at the end of its life, leaving no harmful substances behind.

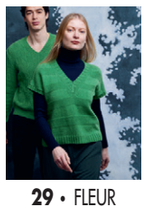
29 • FLEUR

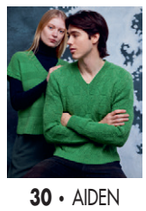
30 • AIDEN

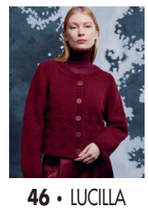
46 • LUCILLA


47 • PAULA


85 • ALLIE

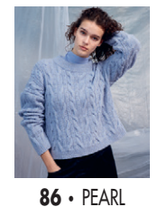
86 • PEARL



MALOU LIGHT

72% Alpaka (Baby Alpaca) / 16% Polyamid / 12% Wolle
72% Alpaga (Baby Alpaca) / 16% Polyamide / 12% Laine
72% Alpaca (Baby Alpaca) / 16% Nylon / 12% Wool

- Lauflänge ca. 190m/50g NN 4.5-5
- env. 190m/50g NN 4.5-5
- approx. 190m/50g NN 4.5-5 (US 7-8, UK 7-6)

Edle Fasern - Baby Alpaka und Merino extrafine – zusammen in einem Netz eingebunden ergeben dieses federleichte, hochwertige Luxusgarn. Wo sich Wohlfühleffekt und Alltagstauglichkeit treffen!
Des fils nobles – alpaga baby et mérinos extra fine – entourés d'un filet très fin, sont à la base de cette laine luxurieuse ultra légère. Douceur et résistance sont heureusement réunies!
Finest fibres - baby alpaca and extra fine merino – in a net construction for a feather-light, high quality luxury yarn. Where the feel good factor and everyday practicality meet!


52 • ESTELLE


53 • BECCY

MERINO 120

100% Schurwolle (Merino fine, mulesing free) / superwash • ca. 120m/50g NN 3.5-4.5
100% Laine vierge (Merino fine, mulesing free) / superwash • env. 120m/50g NN 3.5-4.5 5
100% Virgin wool (Merino fine, mulesing free) / superwash • approx. 120m/50g NN 3.5-4.5 (US 4-7, UK 10-7)

Rund 40% des gesamten Wollaufkommens stammt von Merinoschafen, und das in allerbester Qualität. Die Fasern sind fein und stark gekräuselt, dadurch fühlen sie sich äusserst geschmeidig an und sind zugleich elastisch und formbeständig. Die wunderbaren Eigenschaften von Schafwolle sind bei Merinoqualitäten besonders ausgeprägt. Diese Qualität ist aus feiner australischer Merinowolle. Hergestellt aus erstklassiger Rohwolle mit dem ganzen Know How langjähriger Erfahrung ist LANGYARNS MERINO ein phantastisches Garn für sämtliche hochwertigen Strickarbeiten. Ein klassisches Garn nicht nur für klassische Teile!

Ce ne sont pas moins de 40 % de toute la laine mondialement produite qui proviennent de moutons mérinos et ce dans la meilleure des qualités. Les fibres sont fines et très frisées ce qui les rend très douces mais aussi élastiques avec une grande tenue. Les merveilleuses qualités de la laine de mouton s'expriment particulièrement bien dans les fils de mérinos. Ce fil est fait dans une fine laine de mérinos australien. Filé à partir de laine brute de première qualité avec tout le savoir-faire d'une longue expérience, LANGYARNS MERINO est un fil fantastique pour toutes sortes de tricots haut de gamme - un fil classique mais pas seulement pour des projets classiques !

Around 40% of all wool comes from merino sheep, that being of the very best quality. The fibres are fine with a good crimp, so they feel extremely soft and springy and keep their shape well. The wonderful characteristics of sheep's wool are particularly pronounced in merino yarns. This quality is made with fine Australian merino wool. Produced from first class raw wool with all the know how gained through many years' experience, LANGYARNS MERINO is a fantastic yarn for all types of high quality knitted garments - a classic yarn not just for classic pieces!


33 • ADRIANA


80 • SIA


81 • ASHLEY



MOHAIR 21

58% Mohair (superkid - 21 MIKRON) traceable / 42% Seide • ca. 375m/25g NN 2.5-3
58% Mohair (superkid - 21 MIKRON) traceable / 42% Soie • env. 375m/25g NN 2.5-3
58% Mohair (superkid - 21 MICRON) traceable / 42% Silk • approx. 375m/25g NN 2.5-3 (US 1.5-2.5, UK -11)

Mit MOHAIR 21 geben wir Ihnen die Möglichkeit Ihr eigenes Garn zu kreieren. Kombinieren Sie mehrere Fäden derselben Farbe, oder mixen Sie Farben nach Lust und Laune, um ein individuelles Garn in einzigartiger Farbe zu erhalten. Die Nummer 21 im Namen des Garnes stammt vom Durchmesser der Mohair Fasern, welcher nur gerade 21 Mikron beträgt. Diese exquisite Qualität von Mohair wird sonst nur im Bereich der Haut-Couture verwendet. Durch unser Programm «Trace your Yarn», lässt sich das Garn per Scan des QR-Codes auf der Banderole bis zur Farm in Australien zurückverfolgen. Zudem sind die Mohairfasern mit dem RMS (Responsible Mohair Standard) zertifiziert, was das Wohlergehen der Ziegen, die nachhaltige Bewirtschaftung des Landes sowie faire und sichere Arbeitsbedingungen von der Farm bis zum fertigen Produkt garantiert.

Avec MOHAIR 21, nous vous donnons la possibilité de créer votre propre fil. Combinez plusieurs fils de la même couleur ou mélangez des couleurs selon vos envies pour obtenir un fil personnel dans une couleur unique. Le numéro 21 dans le nom du fil vient du diamètre des fibres de mohair qui est justement de 21 microns seulement. Cette qualité exclusive de mohair est habituellement utilisée dans le domaine de la haute couture uniquement. Avec notre programme «Trace your yarn» et en scannant le QR code sur la banderole, vous pourrez suivre le cheminement du fil depuis son lieu de production en Australie. Les fibres de mohair sont de plus certifiées RMS (Responsible Mohair Standard), garantissant le bien-être des chèvres, l'exploitation durable des terres d'élevage ainsi que des conditions de travail justes et sûres de l'élevage jusqu'au produit fini.

With MOHAIR 21 we offer you the possibility of creating your own yarn. Combine several strands of the same colour, or mix shades as the mood takes you, to produce your own uniquely coloured yarn. The number 21 in the name of the yarn comes from the gauge of the mohair fibres, which are just 21 micron. This exquisite quality mohair is otherwise only used in haute couture. Thanks to our programme «Trace your Yarn», you can trace the yarn back to the farm of origin in Australia by scanning the QR code on the ball band. Also, the mohair fibres are certified RMS (Responsible Mohair Standard), which guarantees the welfare of the goats, sustainable land management and fair and safe working conditions from farm to finished product.

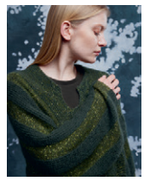
42 • JADE
PAILLETTES


45 • CAROLINE

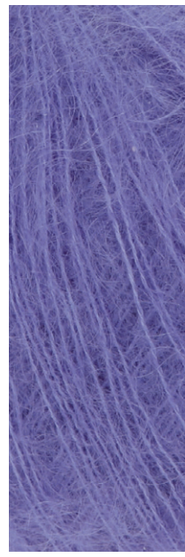


39 • TEMPERANCE


58 • ORLANA

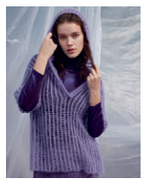
59 • ELIF
PAILLETTES


77 • JOYA
ALPACA SOXX

MOHAIR LUXE

77% Mohair (Superkid) / 23% Seide • ca. 175m/25g NN 3-3.5
77% Mohair (Superkid) / 23% Soie • env. 175m/25g NN 3-3.5
77% Mohair (Superkid) / 23% Silk • approx. 175m/25g NN 3-3.5 (US 2.5-4, UK 11-10)

Mohair Luxe ist wohl eines unserer vielseitigsten Garne. Mit kleiner oder dicker Nadel, einfädig oder mehrfädig verstrickt, Mohair Luxe offenbart das kreative Potential der Maschen. Lassen Sie sich inspirieren, kreieren Sie Ihren eigenen zarten Hauch aus Farbe, Mohair und Seide. Superkid-Mohair gemischt mit Seide - ein federleichtes Garn für modische Accessoires und mehr.

Mohair Luxe est bien l'un de nos fils les plus polyvalents. Avec des aiguilles fines ou de grosses aiguilles, en fil simple ou multiple, Mohair Luxe révèle tout le potentiel créatif des mailles. Laissez-vous inspirer et créez votre propre voile de douceur tout en couleurs, mohair et soie. Mohair super kid et soie – fil très léger pour accessoires mode et autres ouvrages.

Mohair Luxe is truly one of our most versatile yarns. Whether knitted on fine or thicker needles, as a single strand or multiple strands together, Mohair Luxe reveals the creative potential of your stitches. Be inspired and make something for yourself, a gossamer touch of colour, mohair and silk. Superkid Mohair blended with silk - a featherlight yarn for fashionable accessories and more.

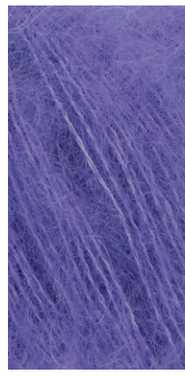

NEW

NOMAD

85 % Schurwolle, extrafine, mulesing free / 15 % Yak • ca. 125m/25g NN 4-4.5
85 % Laine vierge, extrafine, sans mulesing / 15 % laine de Yak • env. 125m/25g NN 4-4.5
85 % vVgin wool, extrafine, mulesing free / 15 % Yak • approx. 125m/25g NN 4-4.5 (US 6-7, UK -8-7)

Inspiriert durch die nomadischen Traditionen der Yak-Haltung sowie die mobile Natur und reiche Geschichte des Strickens und Häkelns verkörpert NOMAD den Geist von Bewegung und Kreativität. Genau wie Nomaden ihr Leben mit sich tragen, können Sie als Strickerin und Häklerin NOMAD überallhin mitnehmen und zeitlose Stücke schaffen, die von Tradition und Abenteuer erzählen. Die naturbelassenen Yak-Fasern verleihen dem Garn den charakteristischen grau-braunen Unterton, der die ursprüngliche Schönheit der Fasern unterstreicht.

Inspiré des traditions nomades de l'élevage de yaks ainsi que de la nature mobile et de la riche histoire du tricot et du crochet, NOMAD incarne un esprit de mouvement et de créativité. Tout comme les nomades transportent leur vie avec eux, vous pouvez, tricoteuses et crocheteuses, emporter NOMAD partout et créer des ouvrages intemporels qui parlent d'aventure et de traditions. Les fibres de yak naturelles donnent au fil ce sous-ton de gris-marron caractéristique qui souligne la beauté originale des fibres.

Inspired by the nomadic tradition of yak herding, the mobile nature and rich history of knitting and crochet, NOMAD encapsulates the spirit of movement and creativity. Just as nomads carry their life around with them, as a knitter or crocheter you can take NOMAD everywhere with you, and create timeless pieces that speak of tradition and adventure. The natural yak fibres give the yarn a characteristic grey-brown undertone, which emphasises the original beauty of the fibre.


3 • GILIAN


4 • UMBRIA


40 • YELISA


41 • TIMEA


60 • FAUVE


61 • RAVEN



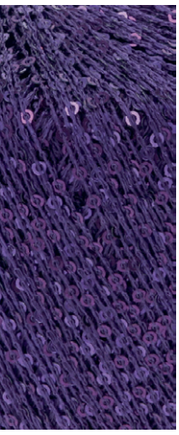

PAILLETTES

55% Polyamid / 45% Polyester • ca. 112m/25g
55% Polyamide / 45% Polyester • env. 112m/25g
55% Nylon / 45% Polyester • approx. 112m/25g

Ein Garn mit wund erschönem Glanz und Gefühl, das das Beste aus allen Welten in sich vereint. Es besteht aus Seide, Baby-Alpaka, Baumwolle und einem kleinen Anteil an Wolle.
Dieses Garn ist atmungsaktiv, bietet aber genug Wärme für kühle Frühlingstage. Die Farben sind lebendig, und dank der breiten Farbpalette kann jeder mühelos seine Lieblingsauswahl treffen.
Ce fil a un joli brillant et un toucher agréable. Et est fait de ce qu'il y a de mieux. Il est composé de soie, de baby alpaga, de coton et d'un peu de laine. Il est respirant et offre tout de même suffisamment de chaleur pour les fraîches journées de printemps. Les couleurs sont lumineuses et grâce à sa large palette de couleurs, chacun y trouve facilement sa couleur préférée.
A yarn with a beautiful sheen and feel that summarizes the best of all worlds. It is made of silk, baby alpaca, cotton and a small percentage of wool.
This yarn is breathable, but offers enough warmth for chilly spring days. The colors are vivid, and thanks to the wide range of colors, everyone can make their favorite choice without any effort.

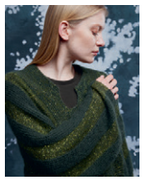

42 • JADE
+ MOHAIR 21



59 • ELIF
MOHAIR LUXE



PHOENIX

93% Schurwolle (Merino extrafine) mulesingfree / 7% Polyamid • ca. 270m/100g NN 7-8
93% Laine vierge (Merino extrafine) mulesingfree / 7% Polyamide • env. 270m/100g NN 7-8
93% Virgin wool (Merino extrafine) mulesingfree / 7% Nylon • approx. 270m/100g NN 7-8 (US 10.5-11, UK 2-0)

PHOENIX ist wahrscheinlich eines der weichsten Garne, das du je gefühlt haben. Dieses Garn besteht hauptsächlich aus Merino extrafein, das auch Mulesing frei ist. Das sind unglaublich große Wollknäuel, mit denen du im Handumdrehen die wärmsten Kreationen kreieren kannst. Da wird sich deine Garderobe aus der Asche erheben, wenn du eine Kreation aus unserer neuen Qualität PHOENIX trägst.
PHOENIX est vraisemblablement l'un des fils les plus doux que tu aies jamais touchés. Ce fil est principalement composé de laine de mérinos extrafin et qui a été produit sans mulesing. Il est conditionné en pelotes incroyablement grosses avec lesquelles tu peux réaliser des créations bien chaudes en un tour de main. Ta garde-robe se relèvera de ses cendres si tu portes une création faite dans notre nouveau fil PHOENIX.
PHOENIX is probably one of the softest yarns you have ever felt. This yarn is mainly made of Merino extra fine that is also Mulesing free. You create the warmest creations in no time.
You will raise your wardrobe from the ashes when you wear a creation from our new quality PHOENIX.



7 • FRAN



8 • WASILIA



62 • FATIMA



63 • SIBILLE



64 • FLURINA



REGINA

50% Baumwolle / 24% Alpaka (Baby / 20% Seide / 6% Wolle • ca. 175m/50g NN 3.5-4
50% Coton / 24% Alpaga (baby) / 20% Soie / 6% Laine • env. 175m/50g NN 3.5-4
50% Cotton / 24% Alpaca (baby) / 20% Silk / 6% Wool • approx. 175m/50g NN 3.5-4 (US 4-6, UK 10-8)

Ein Garn mit wunderschönem Glanz und Gefühl, das das Beste aus allen Welten in sich vereint. Es besteht aus Seide, Baby-Alpaka, Baumwolle und einem kleinen Anteil an Wolle.
Dieses Garn ist atmungsaktiv, bietet aber genug Wärme für kühle Frühlingstage. Die Farben sind lebendig, und dank der breiten Farbpalette kann jeder mühelos seine Lieblingsauswahl treffen.
Ce fil a un joli brillant et un toucher agréable. Et est fait de ce qu'il y a de mieux. Il est composé de soie, de baby alpaga, de coton et d'un peu de laine. Il est respirant et offre tout de même suffisamment de chaleur pour les fraîches journées de printemps. Les couleurs sont lumineuses et grâce à sa large palette de couleurs, chacun y trouve facilement sa couleur préférée.
A yarn with a beautiful sheen and feel that summarizes the best of all worlds. It is made of silk, baby alpaca, cotton and a small percentage of wool.
This yarn is breathable, but offers enough warmth for chilly spring days. The colors are vivid, and thanks to the wide range of colors, everyone can make their favorite choice without any effort.



23 • REGINA



24 • LORENA

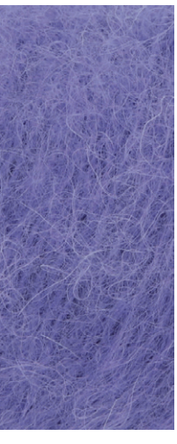

SURI ALPACA

100% Alpaka (Suri) • ca. 100m/25g NN 4.5-5
100% Alpaga (suri) • env. 100m/25g NN 4.5-5
100% Alpaca (suri) • approx. 100m/25g NN 4.5-5 (US 7-8, UK 7-6)

Suri Alpaca unterscheidet sich vom häufigeren Huacaya - Alpaca durch die Charakteristik der Fasern. Suri Alpaca ist nur wenig gekräuselt und glänzender. Unser Garn ist zu 100% aus Suri Alpaca produziert und geraut. Es hat einen wunderschönen, kuscheligen Griff und einen bezaubernden Glanz.
La différence entre le suri alpaga et l'alpaga huacaya tient aux caractéristiques des fibres. Le suri alpaga est peu frisé et plus brillant. Notre fil est produit et gratté à partir de fibres 100 % suri alpaga. Il est merveilleusement doux au toucher et présente une brillance sublime.
Suri Alpaca differs from the more common Huacaya Alpaca in the characteristics of the fibres. Suri Alpaca is only slightly crimped and more lustrous. Our yarn is produced from 100% Suri Alpaca and is brushed. It has a beautiful, cosy feel and an enchanting sheen.



38 • FELIZA



56 • CHRISTY

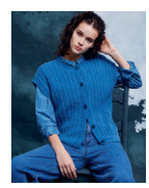

57 • GIULIA



65 • IMANE
+ ALPACA SOXX 4PLY